

8.30

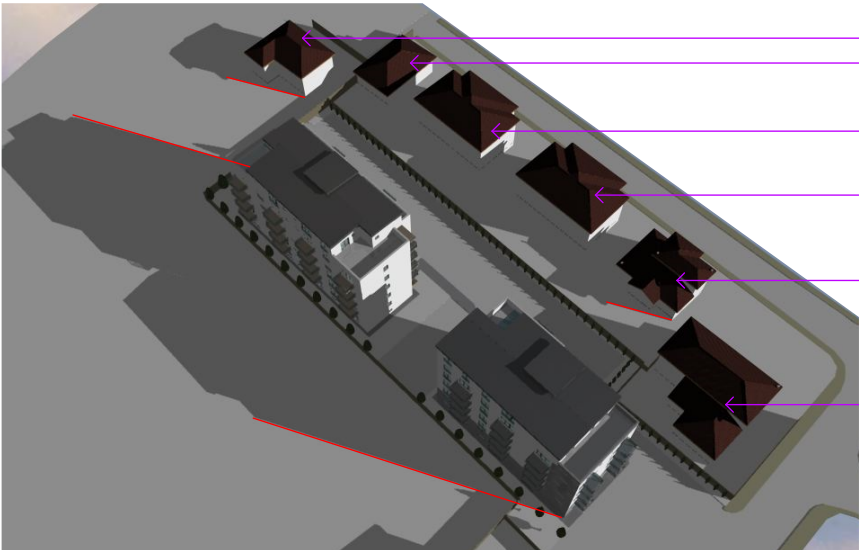

11.30

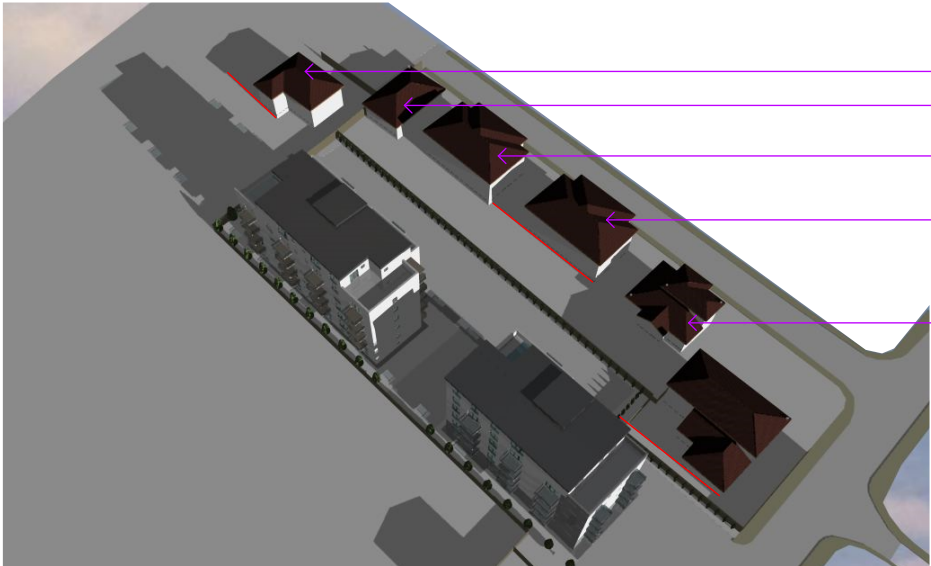

13.30

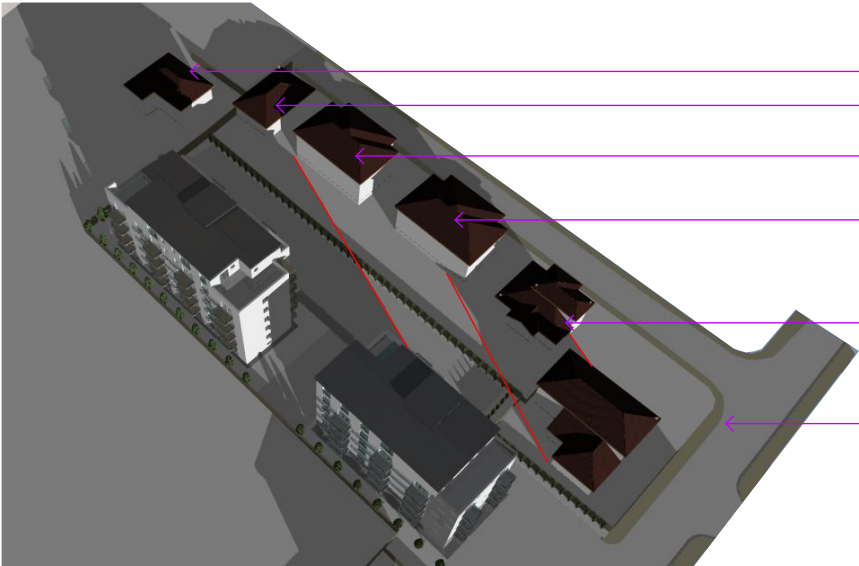

14.45

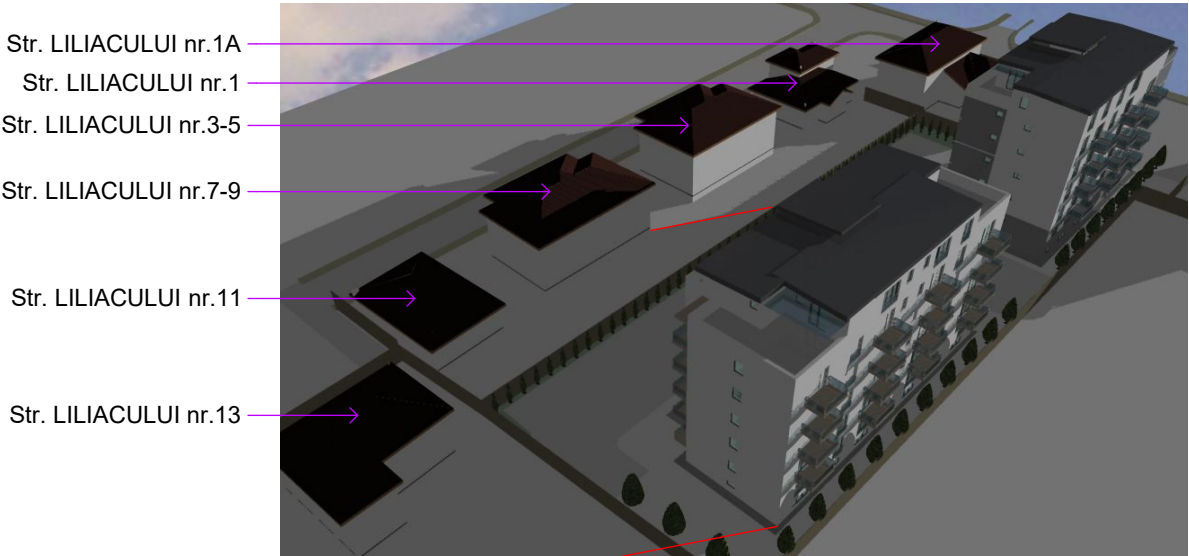

15.45



Locuintele din str. Liliacului au insorire pe fatada est de 3 ore si 30 minute, intre 9.30-13.00.  
Locuintele din str. Liliacului au insorire pe fatada sud de 4 ore si 30 minute, intre 8.30-13.00.  
Locuinta din str. Liliacului nr.1 are fatada vest umbrita de locuinta din str. Liliacului nr.1A intre orele 13.30-15.45  
Locuintele din str. Liliacului au umbra proprie pe fatada vest pana la ora 13.30  
Locuintele din str. Liliacului nr. 3-5-7 au insorire pe fatada vest de 1 ora si 30 minute, intre 13,30-15.00, exceptie locuinta de la nr 9 este umbrita partial pe spcu si parapetul ferestrelor.  
Locuinta din str. Liliacului nr. 11 are insorire pe fatada vest de 1 ora si 15 min, intre 13,30-14,45  
Locuinta din str. Liliacului nr.13 pozitia cea mai critica fata de constructia propusa nu are camere de locuit pe fatada vest, iar pe fatada sud are insorire de 2 ore si 45 min, intre 11,30-14.15

— Directia umbrei aruncate

VERIF / EXPERT	NUME	SEMNĂTURA	CERINTA	REFERAT / Nr. /Data	
SC ZAMPROIECT SRL Turda, Str. Dr. I. Ratiu, Nr. 5, Ap. 11 J 12/1121/1997				BENEFICIAR: S.C. HASIM CONSTRUCT S.R.L com. Luna, sat Luna nr.97, C.I.F RO 22613324 jud. Cluj J 12/4567/2007	PROIECT Nr.14/2024
SPECIFICAȚIE	NUME	SEMNĂTURA	SCARA	PROJECT: MODIFICARE P.U.Z. privind CONSTRUIRE LOCUINTE COLECTIVE corp C1 CONSTRUIRE LOCUINTE COLECTIVE corp C2 REPARATII IMPREJMUIRE Mun. Câmpia Turzii, str. Oituz nr. 1-3, jud. Cluj	FAZA PUZ
ȘEF PROIECT	Arh Zamblău R.		%		
PROIECTAT	Arh Zamblău R.				
DESENAT	Arh Zamblău R.				
				DATA 2024	PLANȘA U10
STUDIU DE INSORIRE					